成城地区社会福祉協議会 地域支えあい事業

成城スポット

よりそい

ふと気づいたら外出することがなくなっていたよ。最近は、たわいないおしゃべりもしてないね･･･。そんなあなたに、誰かと一緒にお茶を飲む心地よさを再び味わってもらいたいと続けています。

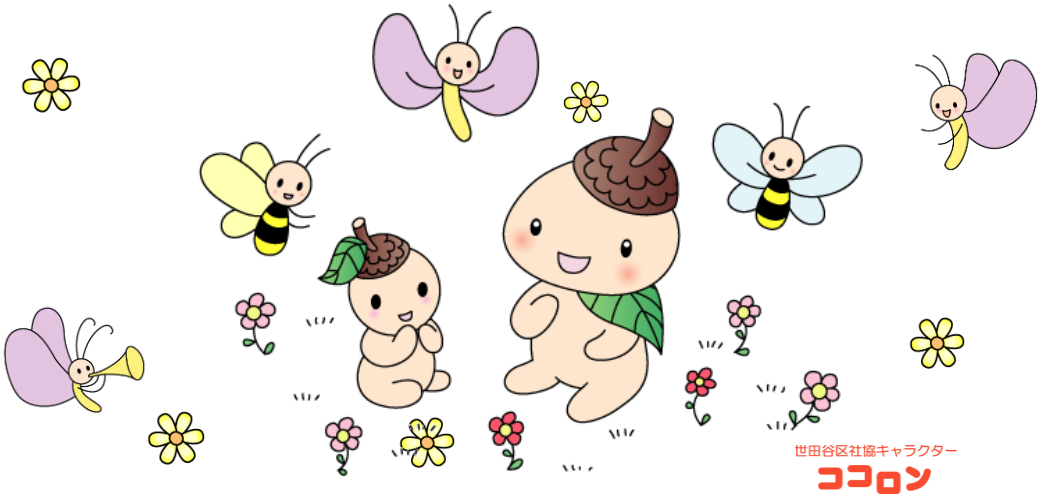

今回は久しぶりのカードゲームです。
トランプや百人一首を使って楽しく過ごします。
予約は入りません。ちょっとお出かけしてみませんか。

日　　時　：　令和５年 ３月１４日（火）１０時 ～ １２時

会　　場　：　成城まちづくりセンター　活動フロアー
(成城６―３―１０　６丁目事務所棟))

参 加 費　：　２００円(お菓子代になります。お菓子を食べない時は無料)

問い合わせ：　世田谷区社会福祉協議会
成城地区事務局（TEL　０７０－３９４６－９８０２）
砧地域社協事務所　（TEL ０３－５７２７－６１０１）
成城あんしんすこやかセンター（TEL ０３－３４８３－８６００）
※予約は要りません※