

梅丘地区内の情報をお届けします！

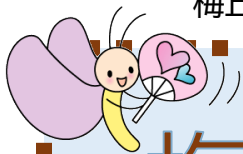

梅丘地区事務局通信

世田谷区社協キャラクター
ココロ



社会福祉協議会梅丘地区事務局 2022年度 夏号

第1回 地区サポーター講座&ミーティング 開催しました！

梅丘地区は代沢地区と共催で、7月25日と8月2日に
地区サポーター講座&ミーティングとして
「視覚障害の理解～白杖を知ろう、点字を学ぼう」を開催しました。
両日とも10人程度の方がご参加くださり、白杖を持った方への声の
かけ方や、点字器による点字の打ち方などを学びました。
また、ボランティアの志を持つ方同士の繋がりも生まれました。
梅丘地区では今後も地区サポーターやボランティアに興味のある方向け
の講座を開催する予定です。皆様どうぞ奮ってご参加ください！



講師の説明を聞きながら
自分の名前や電話番号を
点字で打ちました。

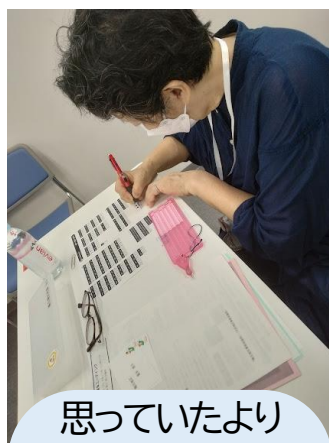

思っていたより
繊細で奥深い
世界です。



点字の絵本は
絵も指で
たどります。

白杖と点字器は、梅丘地区社会福祉協議会のものをお借りしました。

梅丘地区社会福祉協議会では、山崎小学校や城山小学校などで「福祉学習」を通して、こども達が「福祉(心)だんの(く)らしを(し)あわせに)」に関心を持つことへのお手伝いをしています。



■梅丘地区事務局(梅丘まちづくりセンター内)

担当:浅賀・正木

TEL 070(3946)9791